

DETAIL 01 - KONSTRUKCE PHS NA MOSTNÍ KCI SO 02-20-02

POHLED

M1:25

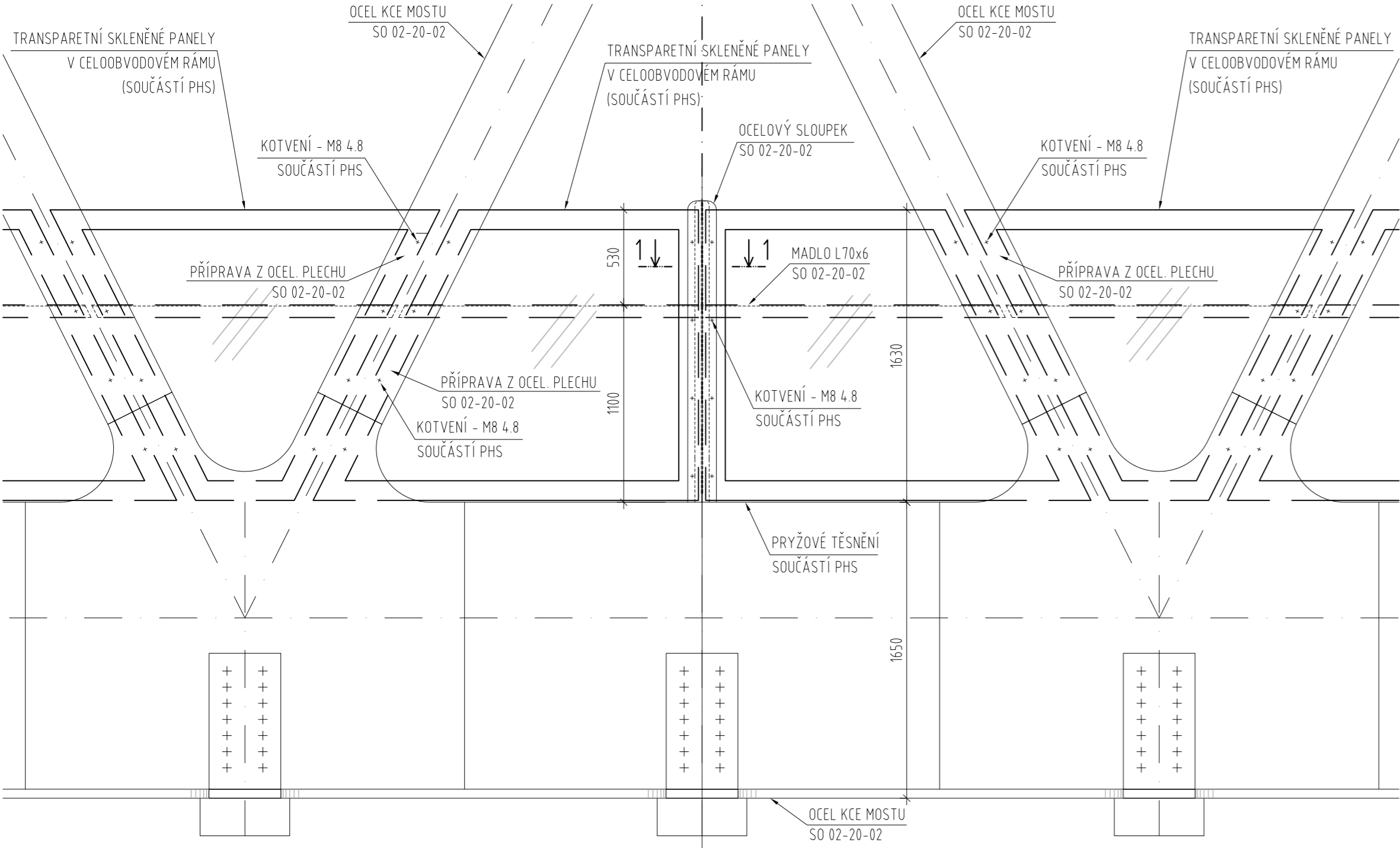

DETAIL 01 - ŘEZ 1-1

M 1:10

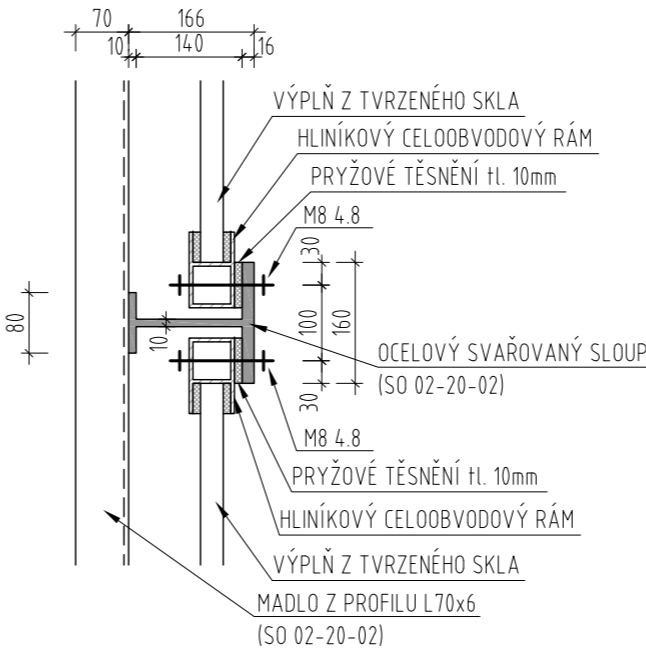

Spolufinancováno Evropskou unií

Nástroj pro propojení Evropy

Projekt "Optimalizace traťového úseku Lysá nad Labem (mimo) – Čelákovice (mimo)" je spolufinancovaný EU z programu Nástroj pro propojení Evropy (CEF)

Za tuto publikaci odpovídá pouze její autor. Evropská unie nenese odpovědnost za jakékoli využití informací v ní obsažených.

ČISTOPIS 05/2018

Souřadnicový systém S-JTSK

Výškový systém Bpv



Změna:	Název změny:	Datum:	Provedl:	Podpis:

Investor, objednatel:	Správa železniční dopravní cesty, státní organizace			
	Dlážděná 1003/7 110 00 Praha 1			
	kontaktní adresa: Správa železniční dopravní cesty, s.o. Stavební správa západ Sokolovská 278/1955, 190 00 Praha 9			

Účastníci Společnosti "MP+SP+SEU - Lysá - Čelákovice"				
				

METROPROJEKT Praha a.s. nám. I. P. Pavlova 2/1786 120 00 Praha 2 generální ředitel: Ing. David Krása tel.: +420 296 154 105 www.metroprojekt.cz info@metroprojekt.cz		Souprava číslo:
--	--	-----------------

HIP: Ing. Jiří ÚLEHLA tel.: +420 296 154 304 Specialista profese: Ing. Jan PEŠATA Stupeň: PROJEKT (DSP)	Podpis:  Podpis: 	Název a účel díla: Optimalizace traťového úseku Lysá nad Labem (mimo) – Čelákovice (mimo)
--	--	---

Zpracovatelský útvar: tel.: +420 261 260 358 Vedoucí útvaru: Ing. Ivan JENÍK Odpovědný projektant: Ing. Ivan JENÍK	Podpis:  Podpis: 	Název části díla: Stavební část Inženýrské objekty Protihlukové objekty SO 02-50-01 Lysá nad Labem – Čelákovice, PHS v km 6,250 - 6,410	E E.1 E.1.10 E.1.10.1
---	--	--	--------------------------------

Vypracoval: Ing. Jan FISCHER Kontroloval: Ing. Ivan JENÍK Skart. znak: V20/2039 Počet formátů: 2 x A4	Podpis:  Podpis:  Datum: 05/2018	Název přílohy: VÝKRES DETAILŮ	Změna: - Číslo příl.: 104
--	---	--------------------------------------	------------------------------------